100% MADE IN GERMANY
100% VERTRAUEN

RC 2
GEPRÜFTE SICHERHEIT
DIN EN 1627

Jede Tür nur
3.599,- €
inkl. MwSt.

ALUMINIUM-HAUSTÜREN

hagebau

Maier + Kaufmann
bauen + modernisieren

FTT 1

Farbe: RAL 8077 Braun FS
Verglasung: Satinato Weiß
LA 200 x 1.600 mm
Rahmen in Edelstahloptik außen

Mindestmaß = 800 x 1.990 mm

FTT 2

Farbe: RAL 9016 Verkehrsweiß FS
Verglasung: Satinato Weiß
LA 200 x 200 / 1.250 mm

Mindestmaß = 800 x 1.990 mm

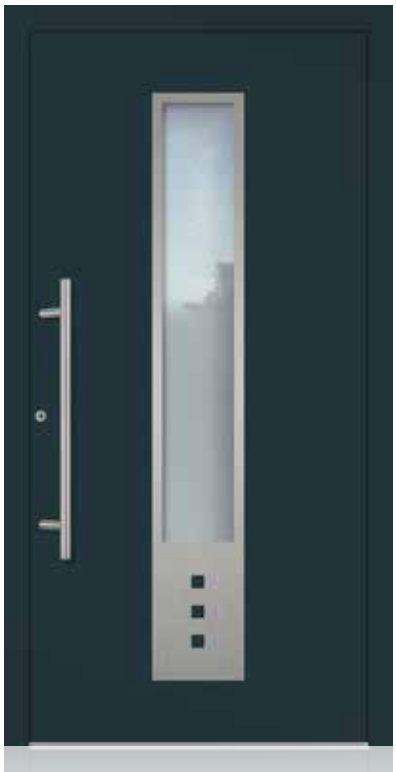

FTT 4

Farbe: RAL 7016 Anthrazitgrau FS
Verglasung: Satinato weiß
LA 200 x 1.236 mm
Rahmen in Edelstahloptik außen

Mindestmaß = 800 x 1.990 mm

FTT 5

Farbe: RAL 9006 Weißaluminium FS
Verglasung: Satinato weiß
LA 200 x 1.600 mm

Mindestmaß = 800 x 1.990 mm

FTT 7

Farbe: RAL 9007 Graualuminium FS
Verglasung: Satinato weiß
LA 200 x 1.600 mm
Rahmen in Edelstahloptik außen

Mindestmaß = 800 x 1.990 mm

FTT 10

Farbe: RAL 3005 Weinrot FS
Verglasung: Satinato weiß
LA 200 x 200 / 1.600 mm

Mindestmaß = 800 x 1.990 mm

FTT 11

Farbe: DB 703 Eisenglimmer FS
Verglasung: Satinato weiß
LA 200 x 200 / 1.600 mm
Rahmen in Edelstahloptik außen

Mindestmaß = 800 x 1.990 mm

FTT 13

Farbe: RAL 9016 Verkehrsweiß FS
Verglasung: Satinato weiß
LA 200 x 200 / 1.600 mm
Rahmen in Edelstahloptik außen

Mindestmaß = 900 x 1.990 mm

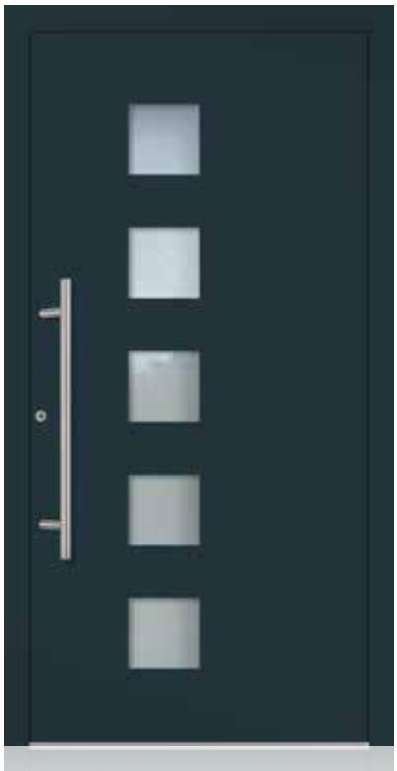

FTT 14

Farbe: RAL 7016 Anthrazitgrau FS
Verglasung: Satinato weiß
LA 200 x 200 / 1.600 mm

Mindestmaß = 900 x 1.990 mm

FTT 16 [1)]

Farbe: RAL 8077 Braun FS
Verglasung: Mattiert mit klaren Streifen
LA 200 x 1.600 mm
Rahmen in Edelstahloptik außen
Griff: S 800-2

Mindestmaß = 800 x 1.990 mm

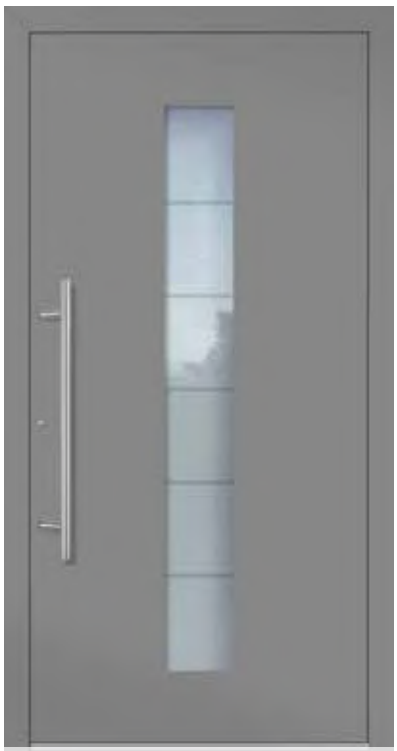

FTT 17 [1)]

Farbe: RAL 9007 Graualuminium FS
Verglasung: Mattiert mit klaren Streifen
LA 200 x 1.600 mm
Griff: S 800-2

Mindestmaß = 800 x 1.990 mm

FTT 33 [2)]

Farbe: RAL 9016 Verkehrsweiß FS
Verglasung: Mattiert mit klaren Streifen
LA 360 x 1.600 mm
Griff[*)] S 1.600-1

Mindestmaß = 800 x 1.990 mm

FTT 34 [1)]

Farbe: RAL 9006 Weißaluminium FS
Verglasung: Mattiert mit klaren Streifen
LA 360 x 1.600 mm
Rahmen in Edelstahloptik außen
Griff: S 800-2

Mindestmaß = 800 x 1.990 mm

FTT 35 [1)]

Farbe: RAL 9016 Verkehrsweiß FS
Verglasung: Mattiert mit klaren Streifen
LA 200 x 1.600 mm
Nuten außen, 15 mm
Griff: S 800-2

Mindestmaß = 900 x 1.990 mm

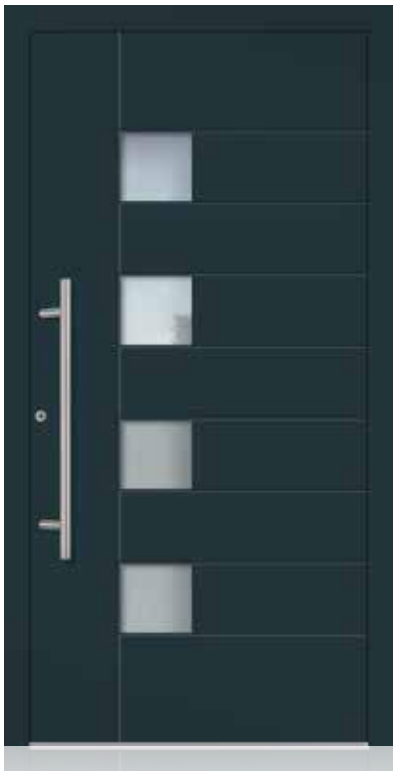

FTT 12312

Farbe: RAL 7016 Anthrazitgrau FS
Verglasung: Satinato weiß
LA 180 x 196 / 1.420 mm
Nuten außen, 10 mm
Griff: S 800-2

Mindestmaß = 1.000 x 1.990 mm

[*)] gegen Aufpreis [1)] Nur mit Motivverglasung möglich [2)] Auch mit Verglasung Satinato oder Mastercarré erhältlich: FTT 30

FTT 12335

Farbe: RAL 7016 Anthrazitgrau FS
Verglasung: Satinato weiß
LA 84 x 284 / 1.600 mm
Applikationen in Edelstahloptik außen
Griff: S 800-2

Mindestmaß = 1.000 x 1.990 mm

FTT 12361

Farbe: RAL 9007 Graualuminium FS
Verglasung: Satinato weiß
LA 360 x 360 / 1.400 mm
Griff: S 800-2

Mindestmaß = 900 x 1.990 mm

FTT 12362

Farbe: DB 703 Eisenglimmer FS
Verglasung: Satinato weiß
LA 180 x 360 / 1.400 mm
Griff: S 800-2

Mindestmaß = 900 x 1.990 mm

FTT 12422

Farbe: RAL 9016 Verkehrsweiß FS
Verglasung: Satinato weiß
LA 180 x 387 / 1.421 mm
Nuten außen, 10 mm
Griff: S 800-2

Mindestmaß = 800 x 1.990 mm

FTT 12480

Farbe: RAL 3005 Weinrot FS
Verglasung: Satinato weiß
LA 90 x 1.260, 180 x 180 / 1.260 mm
Griff: S 800-2

Mindestmaß = 900 x 1.990 mm

FTT 22540

Farbe: RAL 9016 Verkehrsweiß FS
Verglasung: Satinato weiß
LA 260 x 1.600 mm
Applikationen in Edelstahloptik außen
Griff*) S 1.600-1

Mindestmaß = 900 x 1.990 mm

FTT 22541

Farbe: RAL 8077 Braun FS
Verglasung: Satinato weiß
LA 120 x 1.500 mm
Applikationen in Edelstahloptik außen
Griff: S 800-2

Mindestmaß = 700 x 1.990 mm

FTT 22552

Farbe: RAL 9016 Verkehrsweiß FS
Verglasung: Satinato weiß
LA 180 x 1.420 mm
Nuten außen, 10 mm
Griff*) S 1.400-1

Mindestmaß = 900 x 1.990 mm

*) gegen Aufpreis 1) Nur mit Motivverglasung möglich

FTT 22554

Farbe: RAL 9016 Verkehrsweiß FS
Verglasung: Satinato weiß
LA 180 x 1.420 mm
Nuten außen, 10 mm
Griff*) S 1.400-1

Mindestmaß = 900 x 1.990 mm

FTT 22555 2)

Farbe: DB 703 Eisenglimmer FS
Verglasung: Satinato weiß
LA 360 x 1.400 mm
Nuten außen, 15 mm
Griff*) S 1.400-1

Mindestmaß = 900 x 1.990 mm

FTT 22560

Farbe: RAL 9007 Graualuminium FS
Applikation in Edelstahloptik außen
Griff*) S 1.600-1

Mindestmaß = 700 x 1.990 mm

FTT 12660

Farbe: RAL 9006 Weißaluminium FS
Griff: S 800-2

Mindestmaß = 700 x 1.990 mm

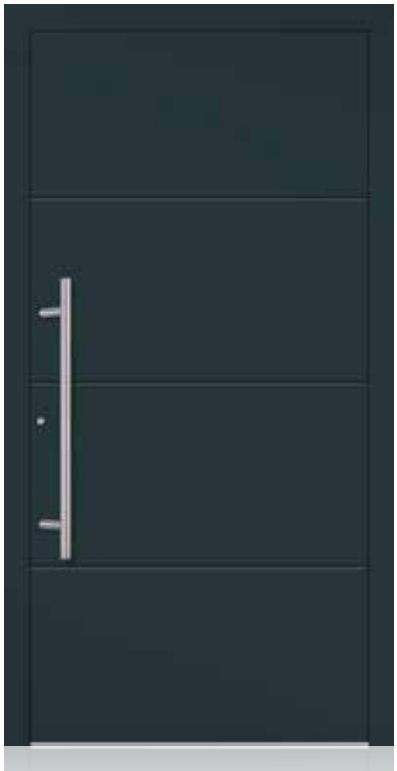

FTT 22675

Farbe: RAL 7016 Anthrazitgrau FS
Nuten außen, 15 mm
Griff: S 800-2

Mindestmaß = 700 x 1.990 mm

FTT 22690

Farbe: RAL 9016 Verkehrsweiß FS
Intarsien in Edelstahloptik außen
Sockelblech in Edelstahloptik außen
Griff*) S 1.600-1

Mindestmaß = 700 x 1.990 mm

FTT 12951

Farbe: RAL 9016 Verkehrsweiß FS
Verglasung: Satinato weiß
LA 360 x 360 / 1.400 mm
Nuten außen, 15 mm
Griff: S 800-2

Mindestmaß = 900 x 1.990 mm

FTT 12991

Farbe: RAL 9006 Weißaluminium FS
Verglasung: Satinato weiß
LA 350 x 1.400 mm
Griff: S 800-2

Mindestmaß = 800 x 1.990 mm

FTT 22678

Farbe: DB 703 Eisenglimmer FS
Nuten außen, 15mm
Griff*) S 1.600-1

Mindestmaß = 700 x 1.990 mm

FTT 22681

Farbe: RAL 8077 Braun FS
Intarsien in Edelstahloptik außen
Griff*) S 1.600-1

Mindestmaß = 700 x 1.990 mm

*) gegen Aufpreis

3 DICHTUNGSEBENEN

garantieren optimalen Schutz gegen Wärmeverlust durch Zugluft

- Mittelsteg- und Innendichtung 4-seitig umlaufend ohne Unterbrechung
- Außendichtung 3-seitig umlaufend

WANDUNGSSTÄRKE BIS 3 MM

bietet einen sicheren Halt für Schloss und Bandbolzen

- Profil verwindungsfest
- sehr hoher statischer Wert

RC 2
GEPRÜFTE SICHERHEIT
DIN EN 1627

WIDERSTANDSKLASSE RC 2

gewährt ausreichenden Schutz gegen Gelegenheitstäter mit typischem Einbrecherwerkzeug wie Schraubendreher, Zange, Keile. Das Bauteil muss dem mindestens 3 Min. standhalten.

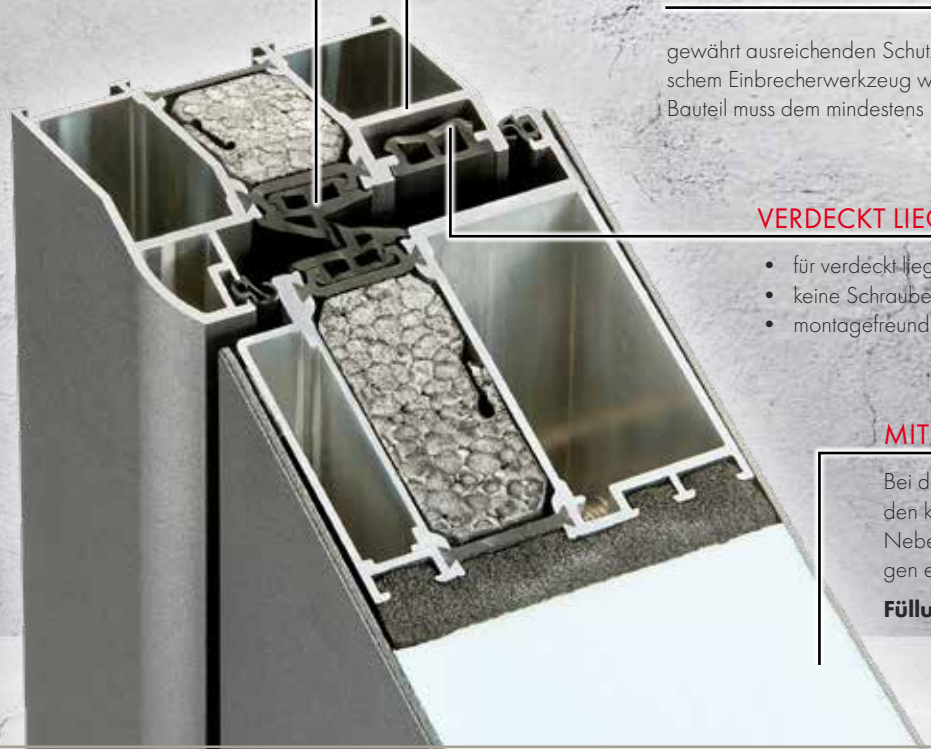

VERDECKT LIEGENDE MONTAGENUT

- für verdeckt liegende Rahmenverschraubung
- keine Schraubenköpfe sichtbar
- montagefreundlich

MIT BEIDSEITIGER AUFSATZFÜLLUNG

Bei der Aufsatzfüllung verdeckt die Türfüllung den kompletten äußeren und inneren Flügelrahmen. Neben den optischen Vorzügen bieten Aufsatzfüllungen ein hohes Maß an Wärmeschutz.

Füllungsstärke 96 mm

U_d-WERTE BIS

0,71 W/(m²K)

bei geschlossener Ausführung

STANDARDGRÖSSEN

bei beidseitigen Aufsatzfüllungen:

Maximalmaß
B 1.150 x H 2.240 mm

PROFILSYSTEME

Symphonie, 90 mm
Türrahmen abgerundet

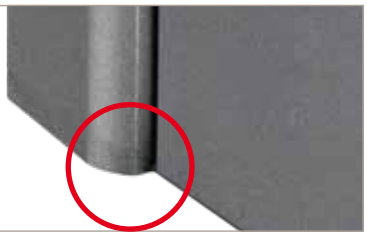

Arcade, 79 mm
Türrahmen gerade, Flügel steht um die Außenplatte vor

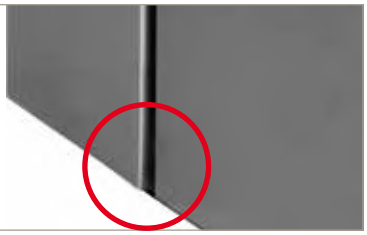

GRUNDAUSSTATTUNG

Rahmen
in Edelstahloptik aufgesetzt
nur außen

7 Trendfarben
einfarbig innen und außen

1

BOLZENSICHERUNGEN

im oberen und unteren Bereich der Bandseite verhindern das Aushebeln des Türflügels (Einbruchschutz)

2

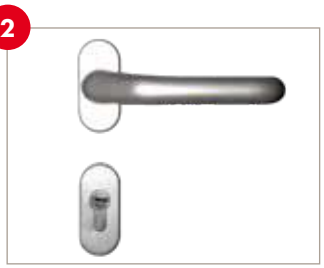

INNENDRÜCKER

mit Rückholmechanismus auf ovaler Rosette in EV1 (bei RAL 8077 FS Drücker in dunkelbronze eloxiert)

3

BÄNDER (3 STÜCK) *)

Aufliegende zweiteilige Türbänder, dreidimensional verstellbar, in EV1, Tragkraft bis 160 kg Flügelgewicht pro Band

4

STABILE ECKVERBINDUNGEN

Profile auf Gehrung verschraubt, verklebt und verbolzt

*) *Bänder bei Türen in RAL 9016 FS: Verkehrsweiß Feinstruktur matt, bei RAL 8077 FS: Dunkelbronze eloxiert*

GRUNDAUSSTATTUNG

5

SCHLOSS A

Riegelhakenschloss, 3-fach mit 2 Schwenkhaken und einem Hauptriegel

6

STANGENGRIFF IN EDELSTAHL

S 800-2 / S 1.000-2 oder S 1.200-2 mit schrägen Konsolen, Ø 30 mm

7

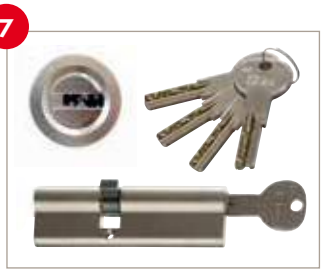

RUNDROSETTE / PROFILZYLINDER (40/60 MM)

Rundrosette aus Edelstahl auf der Außenseite, Wendeschlüssel Profilzylinder mit Not- und Gefahrenfunktion, 5 Schlüssel

8

BODENSCHWELLE

wärmegedämmt, aus Aluminium für Altbau (Standard)

TRENDFARBEN (LAGERFARBEN) [1)]

7 RAL-Farben in Feinstruktur matt innen und außen gleichfarbig

RAL 9016 VERKEHRSWEISS FS

RAL 9006 WEISSALUMINIUM FS

RAL 9007 GRAUALUMINIUM FS

DB 703 EISENGLIMMER FS

RAL 7016 ANTHRAZITGRAU FS

RAL 8077 BRAUN FS

RAL 3005 WEINROT FS

[1)] Bei Haustüren, die nach Süden ausgerichtet oder hoher Sonnenausstrahlung ausgesetzt sind, empfehlen wir, keine dunklen Oberflächen zu wählen. Diese können sich stark aufheizen und zu Verformungen beitragen.

GRUNDAUSSTATTUNG

VERGLASUNG

3-fach Verglasung („warme Kante“) in Türfüllungen

Mit P4A / WSG 9,5 mm außen;
Satinato, Mastercarré oder Motivverglasung (Modelle lt. Abb.) mittig;
Sicherheitsglas VSG 6 mm innen

U_g Füllungsverglasung 0,5 W/(m²K)

SATINATO

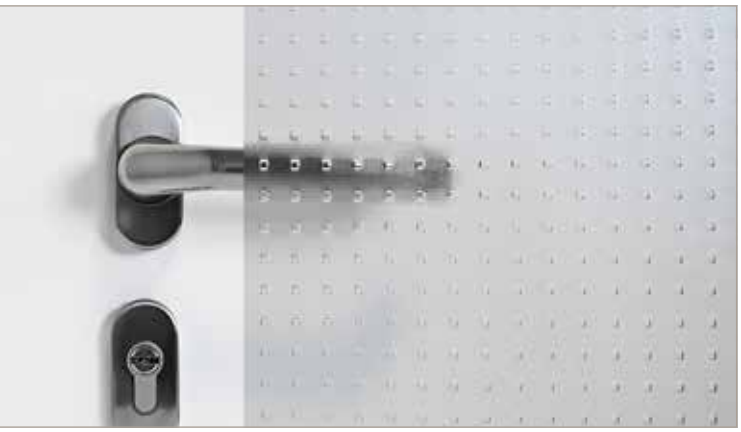

MASTERCARRÉ

MOTIVVERGLASUNG (MATTIERT / KLAR)
Modelle lt. Abbildung

SONDERAUSSTATTUNG - *gegen Aufpreis*

GRIFFE

Stangengriff in Edelstahl rund

Ø 30 mm, gerade Konsolen, auf Füllung montiert

S 800-1	800 mm	14032
S 1.400-1	1.400 mm	15277
S 1.600-1	1.600 mm	15280 (3 Konsolen) **)

Stangenstossgriff Edelstahl

Rechteckig 40/10 mm, gerade Konsolen, auf Füllung montiert

R 800	800 mm	15632
R 1.400	1.400 mm	15662
R 1.600	1.600 mm	15672 (3 Konsolen) **)

Stangengriff halbrund D40 **)

auf Gehrung, 3 gerade Konsolen, auf Füllung montiert, 1.600 mm

Bezeichnung	Farbe Griff und Rosette	Artikelnummer
D 1.600	Edelstahl	13161-0053
D 1.600-703	DB 703 FS	13161-0034
D 1.600-7016	RAL 7016 FS	13161-0033

Fingerscangriff ENTRASYS+ TGM halbrund D40 *) **)

auf Gehrung, 3 gerade Konsolen, auf Füllung montiert, 1.600 mm,
inkl. SCHLOSS C | Automatikschloss 3-fach mit A-Öffner

Bezeichnung	Farbe Griff und Rosette	Artikelnummer
FD 1.600	Edelstahl	13181-0053
FD 1.600-703	DB 703 FS	13181-0034
FD 1.600-7016	RAL 7016 FS	13181-0033

*) Nur bei beidseitig flügelüberdeckenden Haustüren möglich, nicht für auswärts öffnende Türen geeignet.
**) bei Modell FTT 22552, FTT 22555 und FTT 22690 mit 2 Stützen

SONDERAUSSTATTUNG - *gegen Aufpreis*

FINGERSCANNER UND CODETASTER [1] [2]

869,-€
inkl. MwSt.

22052 ENTRAsys+ FD

22071 ENTRAcode+

Einscannen und das Produktvideo anschauen

ENTRAsys+ FD

Mit dem ENTRAsys+ FD bieten wir ein zuverlässiges biometrisches Zutrittskontrollsystem. Haustüren lassen sich so auch ohne Schlüssel oder Zutrittskarte öffnen, denn mit dem Fingerabdruck hat der Anwender seine unverwechselbare Zutrittsberechtigung immer dabei.

- Moderner Stripe-Sensor mit hoher Prozessorleistung sorgt für sehr schnelle und hohe Erkennungsrate (Falschabweisungsrate nahe Null)
- Intuitive Navigationsfunktion/-führung: einfache Bedienung durch strukturierte, menügeführte Zugangsverwaltung
- Mehr Komfort: bis zu 4 Kanäle ansteuerbar mit der Frequenz FM 868,95 MHz (z. B. Haustür, Torantrieb, Beleuchtung, Alarmanlage,...)
- Speicherung von ca. 50–80 Fingern, davon 9 Administratoren[3], Manipulationsschutz: nur „lebende" Finger bekommen Zutritt; kein Umgehen durch Fake-Finger o.ä. möglich
- Verschlüsselte und übertragungssichere Funkverbindung zwischen Fingerscanner in der Tür und Funkempfänger im Türprofil; kein Kurzschließen oder Überbrücken möglich
- Gezieltes Löschen einzelner Fingerabdrücke auch bei Abwesenheit des betreffenden Nutzers möglich; dadurch schnelle Reaktion auf neue Situationen und Verhinderung von unbefugtem Betreten sichergestellt
- Jedes ENTRAsys+ FD hat einen individuellen Master-PIN: Im Notfall (z. B. Ausfall aller Admins) ist ein Zugriff auf die Programmierung/Verwaltung trotzdem möglich
- Ideal für den Einsatz mit gängigen Motorschlössern und E-Öffnern; passend auch für Automatikschlösser

ENTRAcode+

ENTRAcode+ – Das Zutrittskontrollsystem mit individuell programmierbarem Zahlencode. So öffnen sich Türen auch ohne Schlüssel oder Zutrittskarte. Das beleuchtete Tastenfeld lässt Sie bei der Eingabe Ihres individuellen Zahlencodes nicht im Dunkeln stehen.

- ENTRAcode+ funktioniert über einen Zahlencode von mindestens 4 und maximal 8 Ziffern. Diese lassen sich individuell einstellen.

ÖFFNEN MIT DEM HANDSENDER

699252
Handsender
Pearl

699626
Handsender
Slider

DIGITALER TÜRSPION

- Sicherer und übersichtlicher Blick vor Ihre Haustür
- Kein Einblick von außen in die Wohnung möglich
- Geeignet für den Außenbereich
- Sichtwinkel ca. 110°
- Mit eingelassenem oder aufgesetztem Monitor
- Schutzklasse IP 65: Vollständiger Berührungsschutz, Schutz gegen Eindringen von Staub und Schutz gegen Strahlwasser (aus allen Richtungen)
- Keine Aufnahmefunktion

Linse IP65

27393 Monitor eingelassen waagerecht

27395 Monitor aufgesetzt waagerecht

[1] System wird im Standard ohne Trafo geliefert. Optional gegen Aufpreis erhältlich. Nicht möglich bei nach außen öffnenden Türen.
[2] inkl. SCHLOSS C | Automatikschloss 3-fach mit A-Öffner [3] Abhängig von der Komplexität der Fingerabdrücke

SONDERAUSSTATTUNG - *gegen Aufpreis*

ÜBERGRÖSSE

bis B 1.300 x H 2.400 mm

2-FARBIG

Außen: Eine der Trendfarben

Innen: RAL 9016 FS Verkehrsweiß Feinstruktur

BÄNDER

3 dreiteilige Rollenbänder

dreidimensional verstellbar, in EV1
(Bänder bei Türen in RAL 9016 FS:
Verkehrsweiß Feinstruktur matt,
bei RAL 8077 FS: Dunkelbronze eloxiert)

NACH AUSSEN ÖFFNEND

Nur im Profilsystem Arcade möglich, Panzerrosette außen, Seitenteile und Oberlichter werden gekoppelt

OBERLICHTER

In verschiedenen Ausführungen

SEITENTEILE IN VERSCHIEDENEN AUSFÜHRUNGEN

Schmales Seitenteil

Maße bis 600 x 2.240 mm
U_d-Wert 0,86 W/(m²K)

Breites Seitenteil

Maße bis 1.000 x 2.240 mm
U_d-Wert 0,86 W/(m²K)

3-fach Verglasung („warme Kante")

Mit P4A / WSG 9,5 mm außen; Klarglas, Satinato weiß, Mastercarré weiß oder Motivverglasung (Modelle lt. Abbildung) mittig; Sicherheitsglas VSG 6 mm innen

Bei Seitenteilen mit Motivverglasung (Modelle lt. Abb.), keine Änderung der Motiveinteilung möglich.

Ab einer Gesamtgröße von 1.600 x 2.240 mm bzw. bei Türanlagen mit Seitenteil und Oberlicht wird die Verglasung lose in einem Holzverschlag geliefert.

TÜRÖFFNUNGSBEGRENZER

Verdecktliegend mit einstellbarer Feststellung

Die bewusste Begrenzung der Öffnung dient zum Schutz der Tür und angrenzenden Widerständen.

Vorteile und Funktionen

- Überzeugt durch seine verdecktlie gende Montage und beeinträchtigt somit nicht die Ästhetik der Tür
- Begrenzung der Öffnung
- Max. Öffnungswinkel ca. 115°
- Einstellbare Haltekraft
- Verschiebbare, mechanische Rastfeststellung

WEITERES ZUBEHÖR Auf Anfrage

EINBRUCHSCHUTZ

Die abgebildeten Haustüren mit und ohne Seitenteil entsprechen den Anforderungen gemäß DIN EN 1627 Widerstandsklasse RC 2 und verfügen auf der Außenseite über eine hochwertige 9,5 mm starke P4A Verbund-Sicherheitsverglasung und auf der Innenseite über ein 6 mm starkes VSG Sicherheitsglas. Die Polizei rät bei Haus- und Wohnungstüren zu Einbruchschutz mindestens durch RC 2 Türen.

HINWEISE

MOTIVGRÖSSEN

Die Originalabbildungen im Prospekt entsprechen einer Türgröße von 1.100 x 2.100 mm.

Die Motivgrößen (Glasfelder) bleiben in der Höhe immer gleich und werden nicht individell angepasst. Entsprechend wird bei abweichendem Höhenmaß der obere oder untere verbleibende Füllungsrand kleiner bzw. größer.

Höhe: 2.000 mm

Höhe: 2.240 mm

SICHERSTELLUNG DER QUALITÄT

Die Produktion unterliegt einer Fremdüberwachung mit jährlichen Kontrollprüfungen.

DE-DE - 12/22 Druckfehler, Irrtümer und technische Änderungen vorbehalten.

info@maier-kaufmann.de

www.maier-kaufmann.de

77656 OFFENBURG
Heinrich-Hertz-Straße 9
Tel.: 0781 9678-0

77933 LAHR
Tullastraße 11
Tel.: 07821 9056-0

77790 STEINACH
Strickerfeld 16
Tel.: 07832 796-0

hagebau

Maier + Kaufmann
bauen + modernisieren